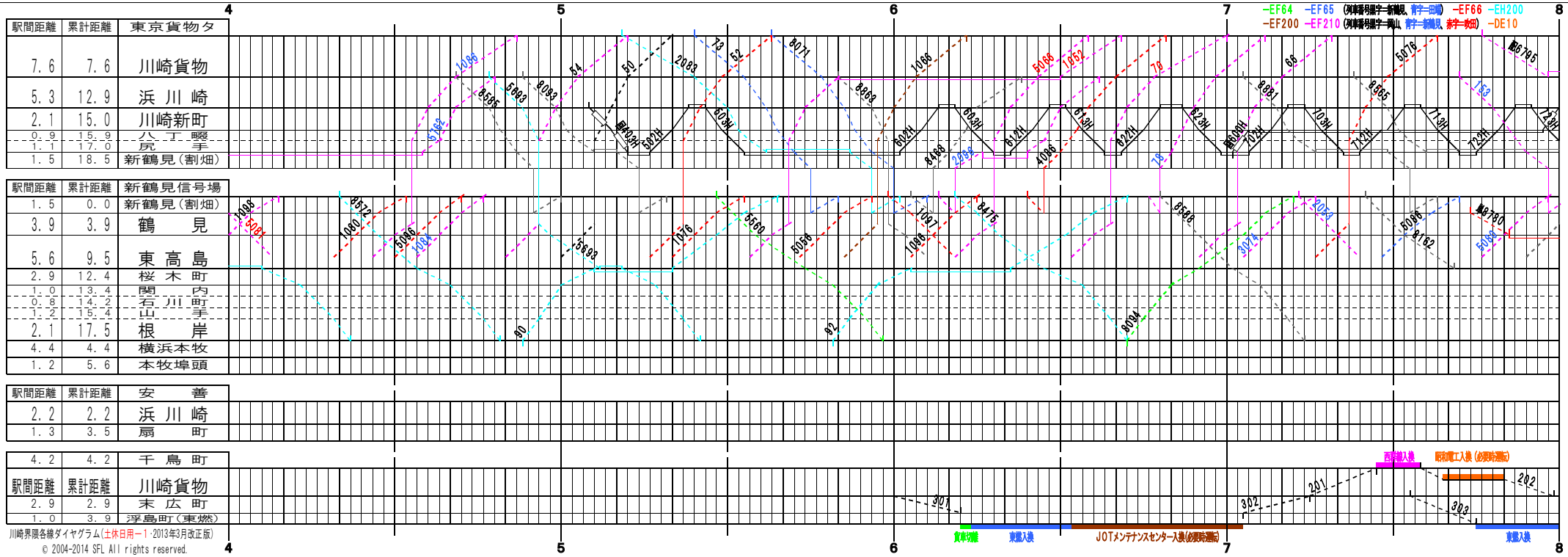

川崎界隈各線ダイヤグラム(土休日用ー1・2013年3月改正版)

© 2004-2014 SFL All rights reserved.

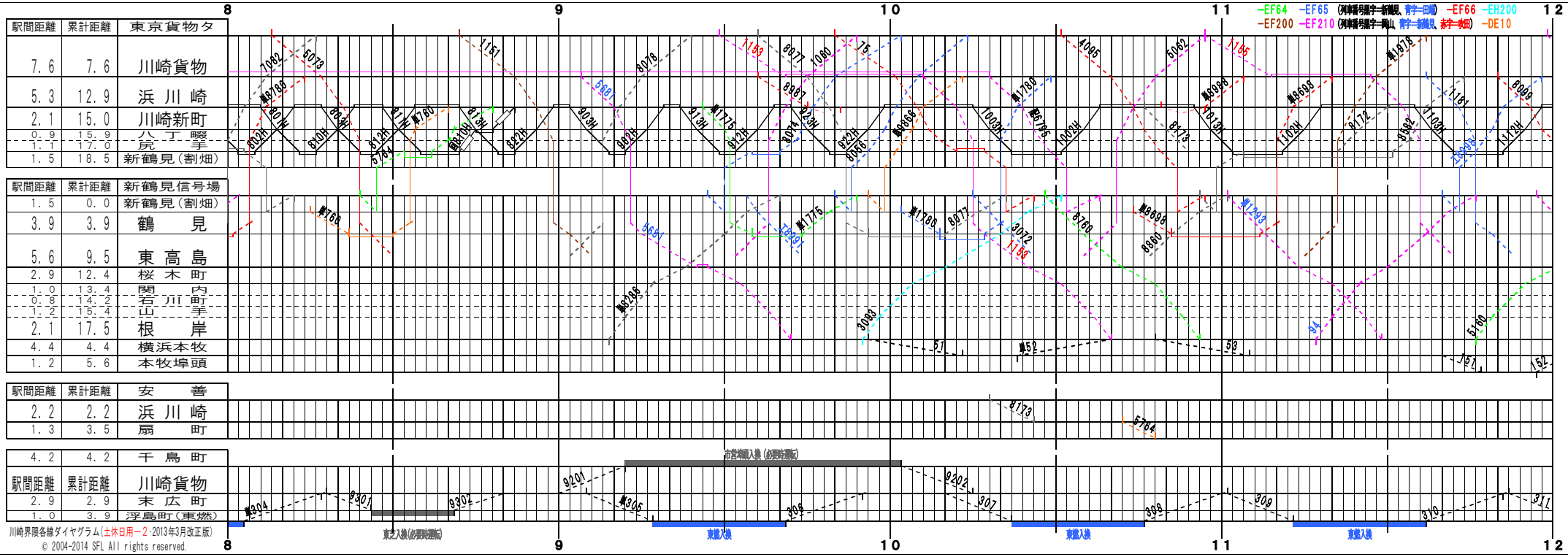

川崎界隈各線ダイヤグラム(土休日用ー2・2013年3月改正版)

© 2004-2014 SFL All rights reserved.

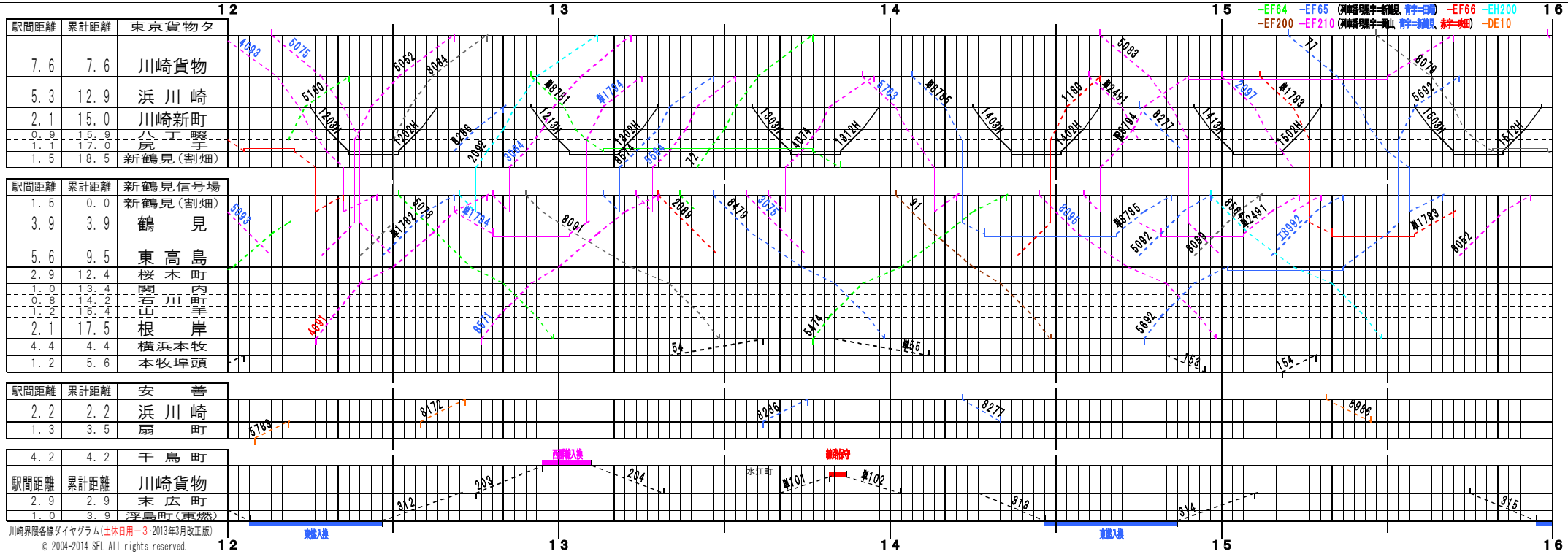
12
13
14
15
16
-EF64 -EF65 (列車番号黒字=新鶴見, 青字=田端) -EF66 -EH200
-EF200 -EF210 (列車番号黒字=横山, 青字=新鶴見, 赤字=秋田) -DE10
駅間距離 累計距離 東京貨物タ
7.6 7.6 川崎貨物
5.3 12.9 浜川崎
2.1 15.0 川崎新町
0.9 15.9 八丁畷
1.1 17.0 尻手
1.5 18.5 新鶴見(割畑)
駅間距離 累計距離 新鶴見信号場
1.5 0.0 新鶴見(割畑)
3.9 3.9 鶴見
5.6 9.5 東高島
2.9 12.4 桜木町
1.0 13.4 関内
0.8 14.2 石川町
1.2 15.4 山手
2.1 17.5 根岸
4.4 4.4 横浜本牧
1.2 5.6 本牧埠頭
駅間距離 累計距離 安善
2.2 2.2 浜川崎
1.3 3.5 扇町
4.2 4.2 千鳥町
駅間距離 累計距離 川崎貨物
2.9 2.9 末広町
1.0 3.9 浮島町(東燃)
西部線入換
線路保守
水江町
東線入換
川崎界隈各線ダイヤグラム(土休日用ー3・2013年3月改正版)
© 2004-2014 SFL All rights reserved.

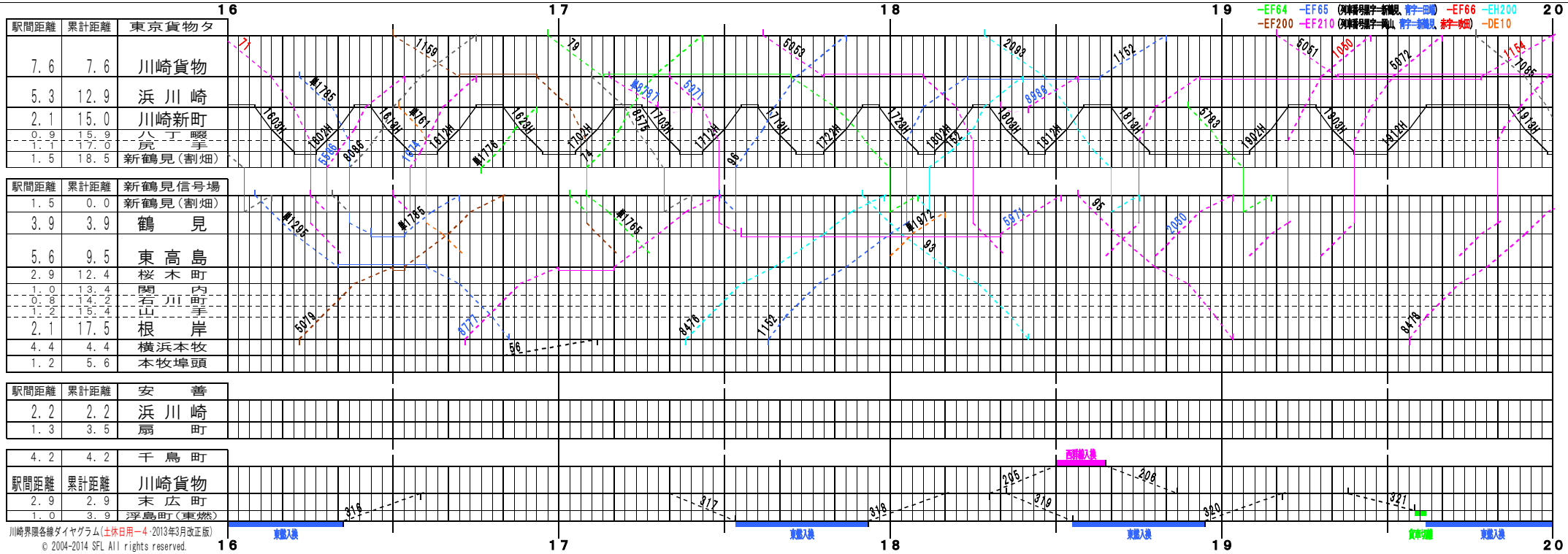
16
17
18
19
20
-EF64 -EF65 (列車番号黒字=新鶴見, 青字=田端) -EF66 -EH200
-EF200 -EF210 (列車番号黒字=横山, 青字=新鶴見, 赤字=秋田) -DE10
駅間距離 累計距離 東京貨物タ
7.6 7.6 川崎貨物
5.3 12.9 浜川崎
2.1 15.0 川崎新町
0.9 15.9 八丁畷
1.1 17.0 尻手
1.5 18.5 新鶴見(割畑)
駅間距離 累計距離 新鶴見信号場
1.5 0.0 新鶴見(割畑)
3.9 3.9 鶴見
5.6 9.5 東高島
2.9 12.4 桜木町
1.0 13.4 関内
0.8 14.2 石川町
1.2 15.4 山手
2.1 17.5 根岸
4.4 4.4 横浜本牧
1.2 5.6 本牧埠頭
駅間距離 累計距離 安善
2.2 2.2 浜川崎
1.3 3.5 扇町
4.2 4.2 千鳥町
駅間距離 累計距離 川崎貨物
2.9 2.9 末広町
1.0 3.9 浮島町(東燃)
西部線入換
東線入換
貨車切離
川崎界隈各線ダイヤグラム(土休日用ー4・2013年3月改正版)
© 2004-2014 SFL All rights reserved.

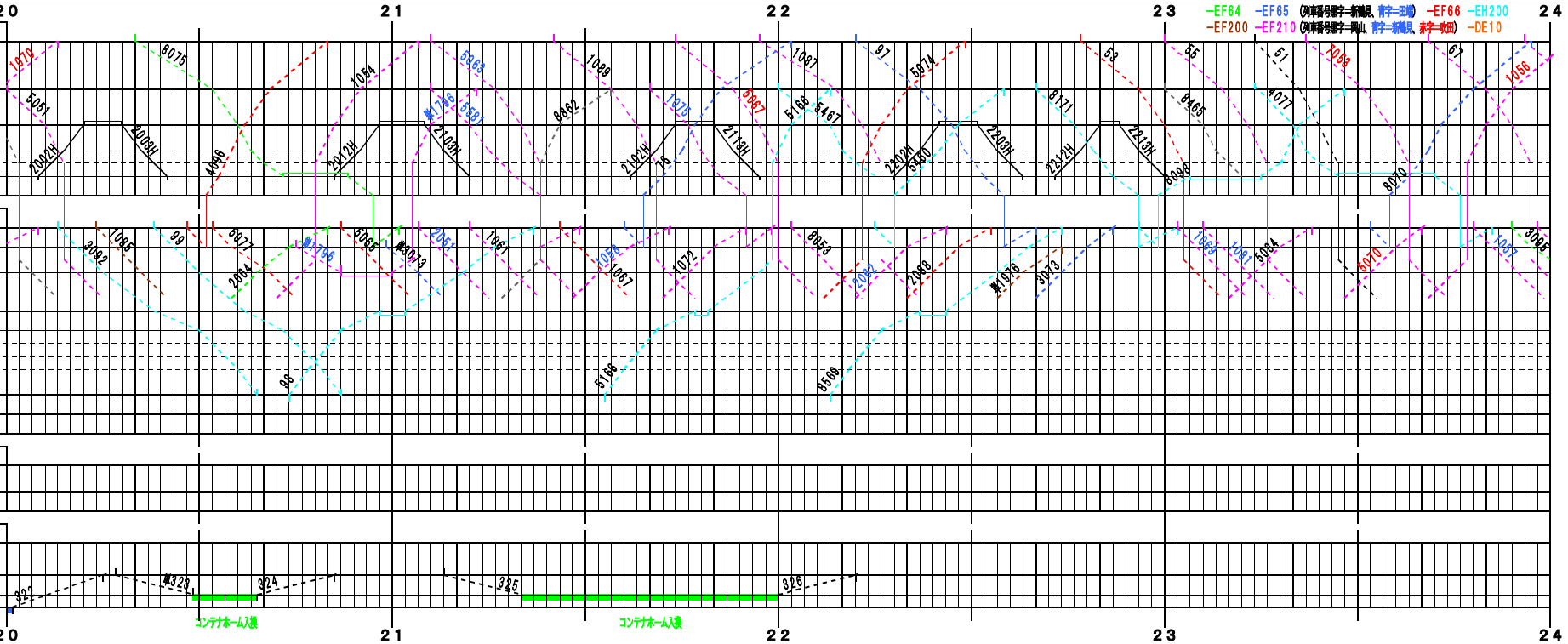

川崎界隈各線ダイヤグラム(土休日用ー5・2013年3月改正版)

© 2004-2014 SFL All rights reserved.

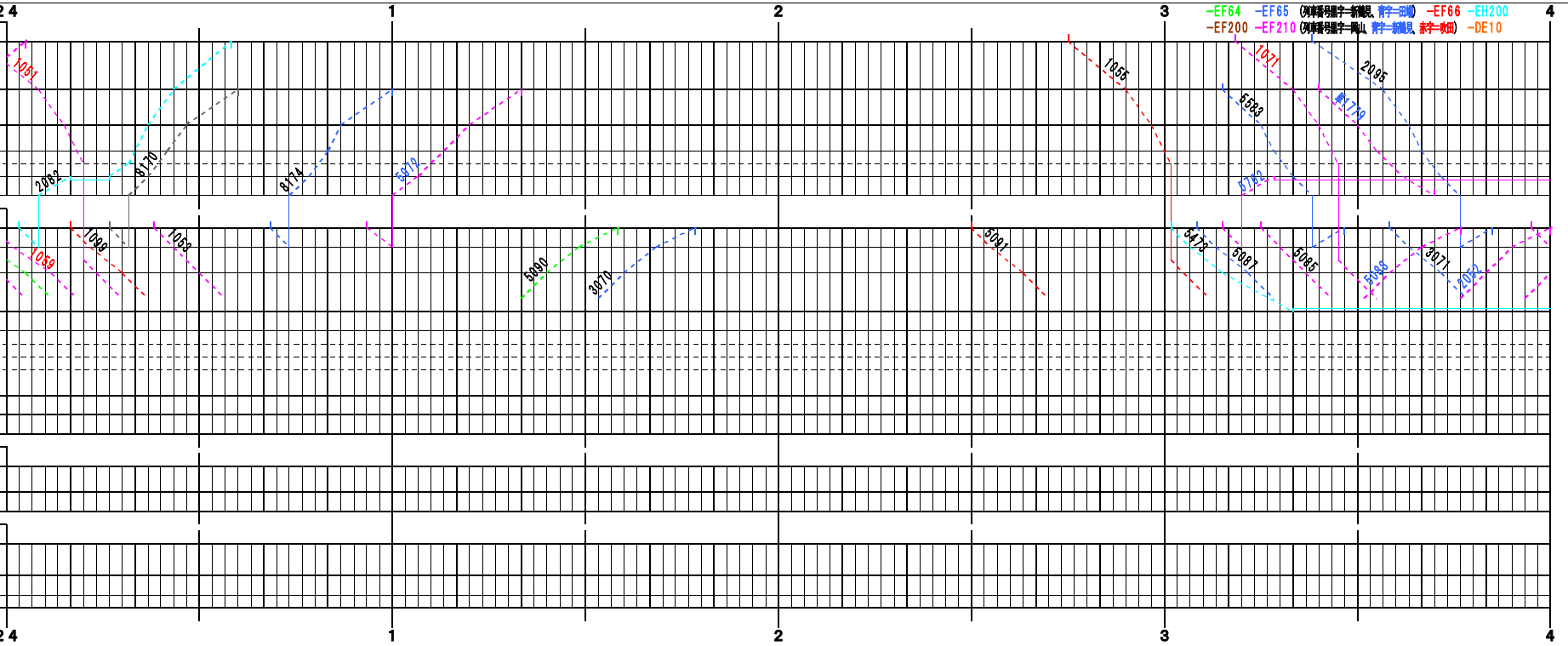

川崎界隈各線ダイヤグラム(土休日用ー6・2013年3月改正版)

© 2004-2014 SFL All rights reserved.